

# Atualização de firmware de Controladores PHOENIX CONTACT

PLC Logic

ILC 1X1

AXC 1050

ILC 3X0

AXC 3050

RFC 4X0

1º Entrar no website – [www.phoenixcontact.com.br](http://www.phoenixcontact.com.br) e fazer uma busca pelo código do controlador

## Controle - ILC 130 ETH - 2988803

Controlador Inline com interface Ethernet para integração em outros controles ou sistemas e possibilidade de programação conforme IEC 61131-3, completo com conector de encaixe e identificadores.

[Criar PDF](#)

Artigo sob consulta

[Comparar Produtos](#) [Adicionar aos Favoritos](#) [No cesto de compras](#)

**Comparação entre produtos (3)**  
[Ir para a comparação entre produtos](#)

**PHOENIX CONTACT Ind. Com. Ltda.**  
Rua Francisco Corazza, 20 a 100  
Pq. Residencial da Lapa  
São Paulo/SP CEP: 05038-130  
CNPJ 68.404.912/0001-62  
(11) 3871-6400 (PABX)

2º Na aba download, buscar pela opção "firmware"

## Controle - ILC 130 ETH - 2988803

Controlador Inline com interface Ethernet para integração em outros controles ou sistemas e possibilidade de programação conforme IEC 61131-3, completo com conector de encaixe e identificadores.

[Criar PDF](#)

Artigo sob consulta

[Comparar Produtos](#)

[Adicionar aos Favoritos](#)

[No cesto de compras](#)

[Visão geral](#)

[Dados técnicos](#)

[Acessórios](#)

[Certificações](#)

[Downloads](#)

### Firmware

	Descrição	Idioma	Versão
	<a href="#">▶ Ir para firmware</a> São explicadas as relações entre versões de hardware, firmware, ferramentas e controladores.		

3º Verificar a versão de HW(hardware) e FW(firmware) tem seu controlador atualmente.

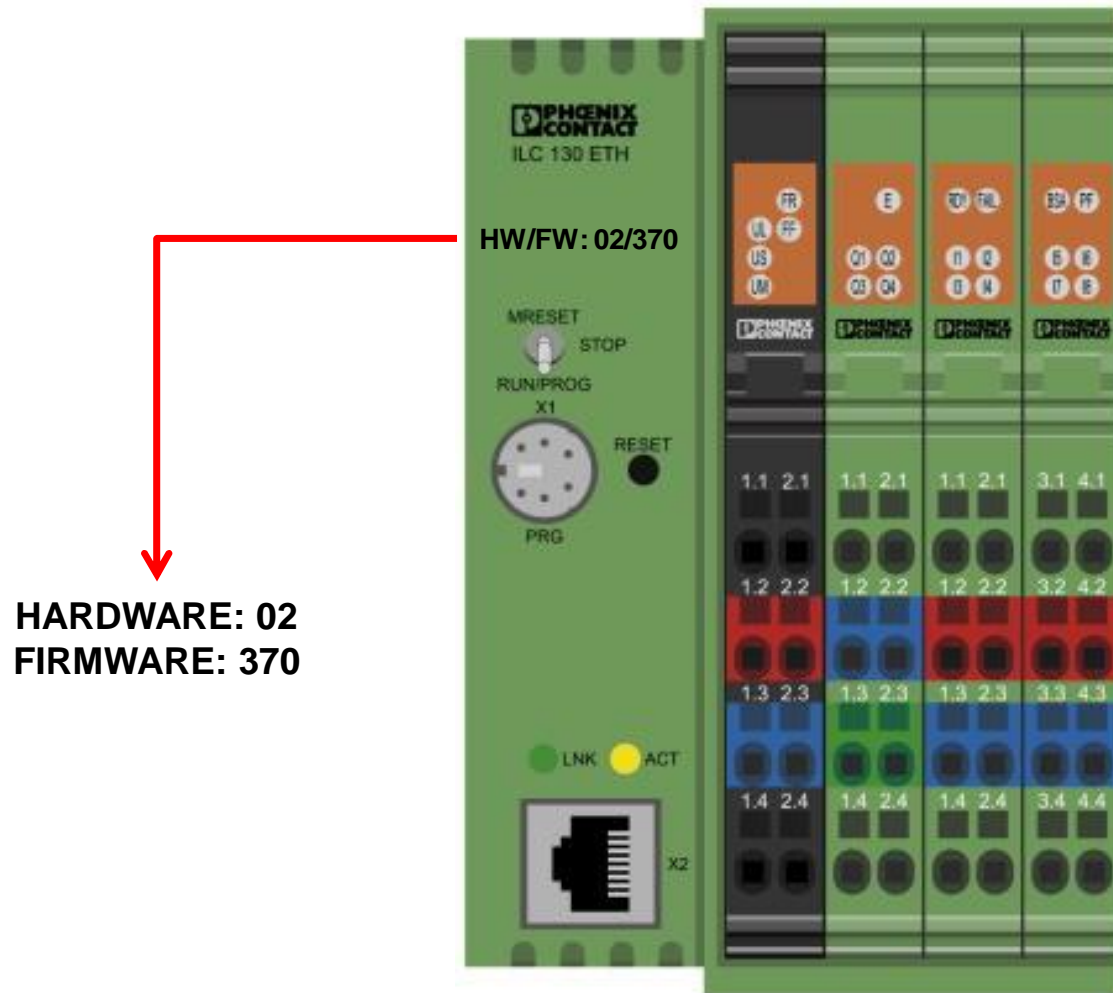

4º Selecionar a versão de hardware correspondente.

## Firmware Download

### 2988803 ILC 130 ETH

Controlador Inline com interface Ethernet para integração em outros controles ou sistemas e possibilidade de programação conforme IEC 61131-3, completo com conector de encaixe e identificadores.

Com as atualizações de firmware, seus produtos INTERBUS-Master estão sempre atualizados com a mais recente tecnologia

Por favor, selecione a versão de hardware

5º Fazer download do última versão ou da versão desejada.

## Versão de firmware 3.94

	Descrição	Idioma	Revisão
	[zip, 2MB] Microprogramação <a href="#">Setup_Firmware_v394_130.zip</a>		3.94

[↩ Início da página](#)

	Alterações na versão do firmware	Idioma	Revisão
	[pdf, 103KB] Microprogramação <a href="#">8459_en_01.pdf</a>		3.94

[↩ Início da página](#)

	Alterações na versão do firmware	Idioma	Revisão
	[pdf, 106KB] Microprogramação <a href="#">8459_de_01.pdf</a>		3.94

6º Após feito o download, instalar o arquivo “exe” em um diretório conhecido, pois no passo a seguir precisará buscar o arquivo de extensão “fw”.

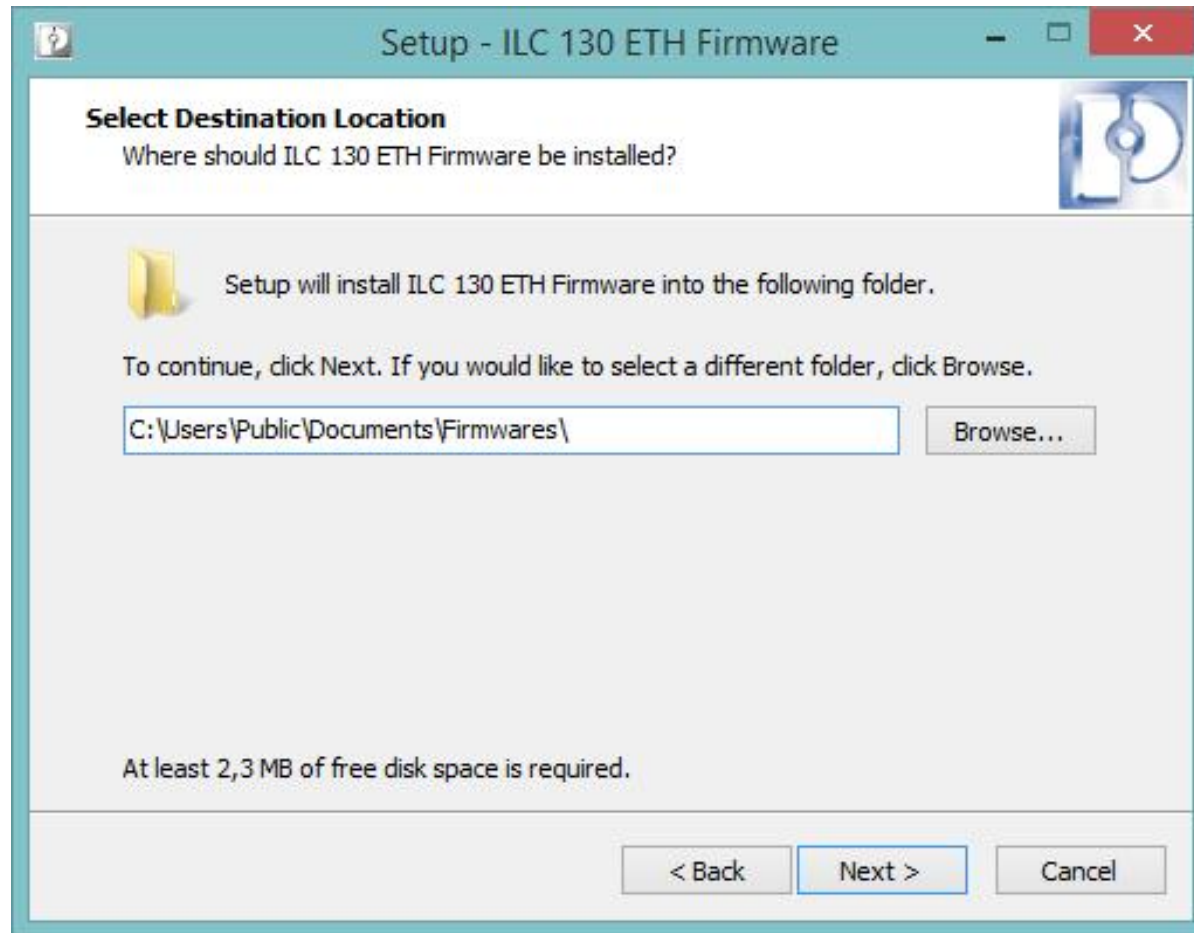

7º Copiar o arquivo de extensão "fw" e colar na raiz do CLP via ftp://ip.do.clp.pxc

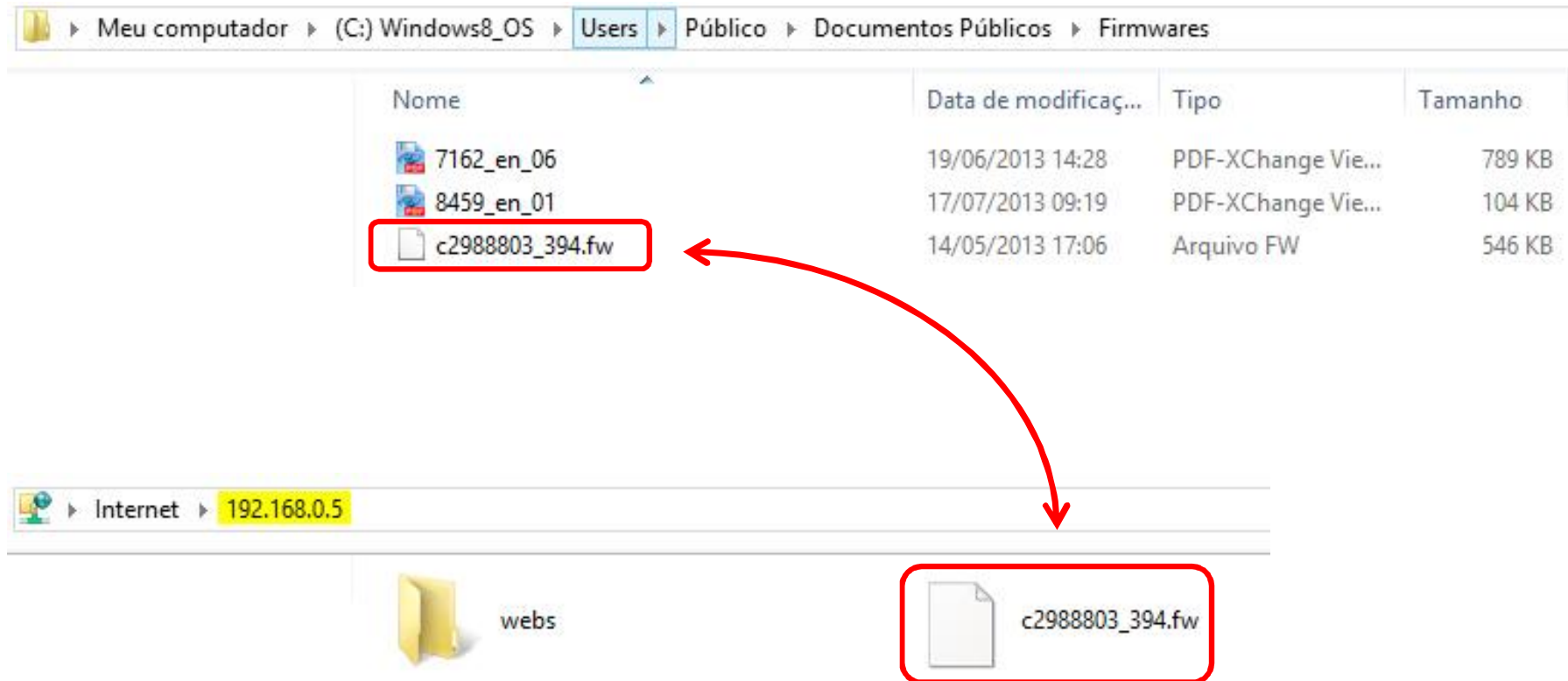

## 8º Próximos passos serão feito no BUS Configuration do PC WORX

- 1**: The **Bus Config...** button in the top toolbar.
- 2**: The **ILC 130 ETH 192.168.0.5** device entry in the **Bus Structure** tree.
- 3**: The **CPU Service Editor** tab in the bottom toolbar.
- 4**: The **Library** list in the **Device Details** window, which includes items like **CPU\_Delete\_File\_Request**, **CPU\_Get\_IP\_Addr\_Request**, **CPU\_Get\_RTC\_Request**, **CPU\_Get\_Value\_Request**, **CPU\_Get\_Version\_Info\_Request**, **CPU\_Reset\_Controller\_Request**, **CPU\_Set\_IP\_Addr\_Request**, and **CPU\_Set\_RTC\_Request**.

The **Device Details** window also shows a **CPU Request** section with the following code:

```
<Firmware_Update>  
02CB (* Code *)  
xxxx (* Parameter Count *)  
0001 (* Variable Count *)  
0171 (* VariableID *)  
0002 (* Value *)
```

9º Selecione a família do respectivo controlador que seu firmware será atualizado.

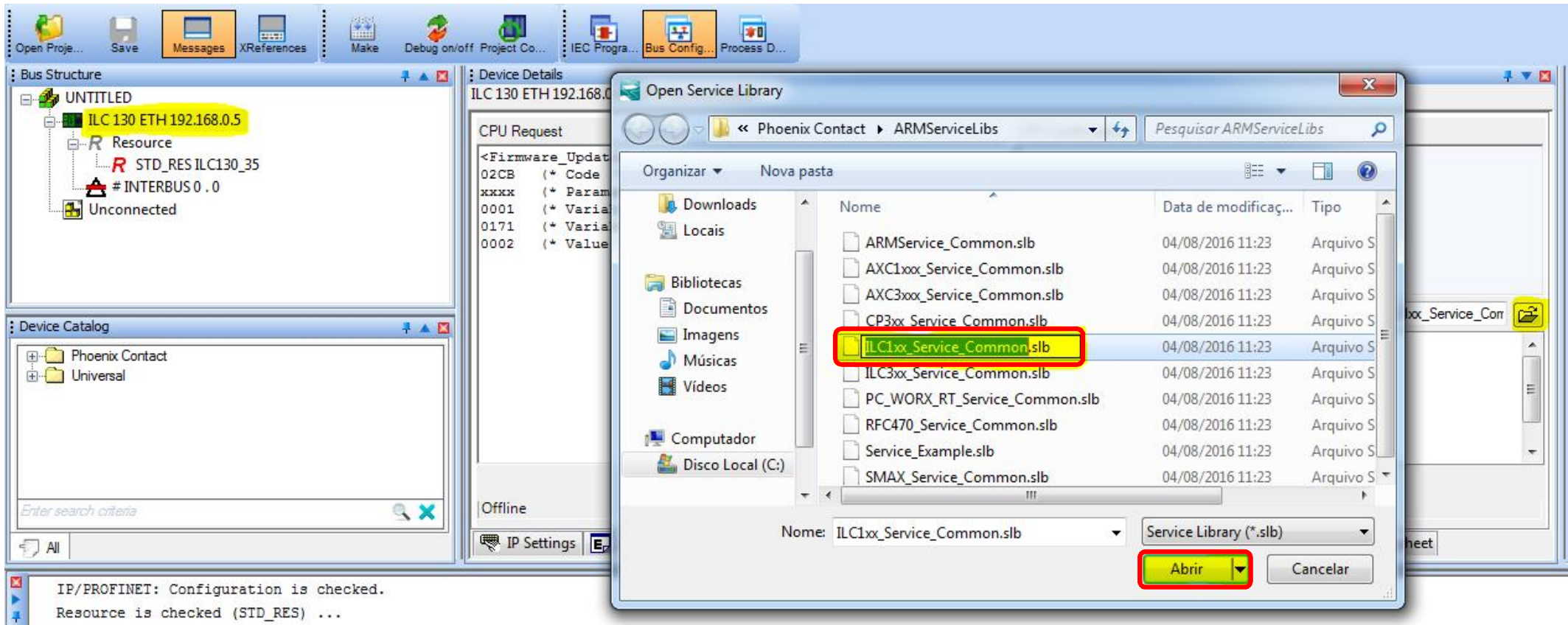

- ILC1xx – Correspondem a todos os modelos de CLP da família INLINE que iniciam em 1 e possuem variações (ex: ILC130, ILC151)
- AXC1xxx – Correspondem a todos os modelos de CLP da família AXIOLINE que iniciam em 1 e possuem variações (ex: AXC1050)

10º Selecione a opção “Firmware Update” e aperte “Send”

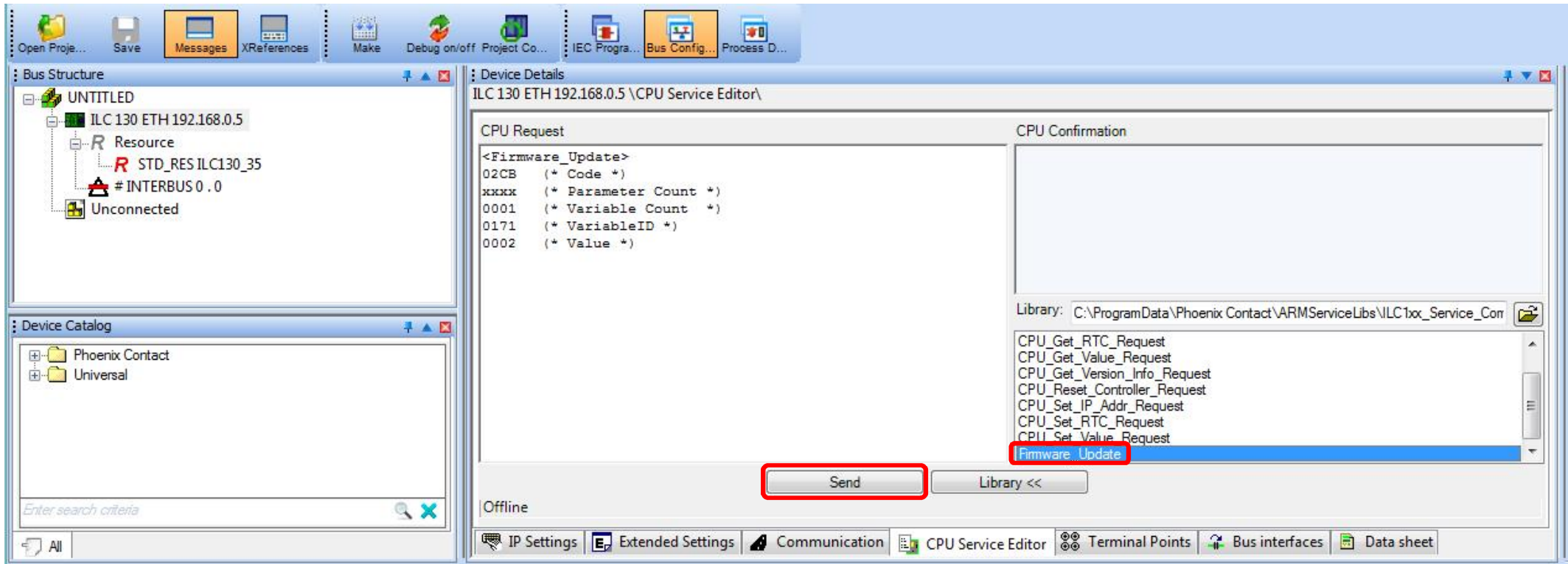

11º Observe que o processo iniciou-se com sucesso, conforme confirmação em verde abaixo.

- Bus Structure:** Shows a tree view with "UNTITLED" containing "ILC 130 ETH 192.168.0.5", which has sub-items "Resource", "STD\_RES ILC130\_35", "# INTERBUS 0 . 0", and "Unconnected".
- Device Catalog:** Shows a tree view with "Phoenix Contact" and "Universal".
- Device Details:** The main area is split into two sections:
  - CPU Request:** Contains the following text:

```
<Firmware_Update>
02CB (* Code *)
xxxx (* Parameter Count *)
0001 (* Variable Count *)
0171 (* VariableID *)
0002 (* Value *)
```
  - CPU Confirmation:** Contains the following text:

```
<Cnf: Firmware_Update>
82CB (*W1 : Confirmation_Code*)
0001 (*W2 : Parameter_Count*)
0000 (*W3 : Result*)
```
- Library:** A list of service functions is shown, with "Firmware\_Update" selected and highlighted in blue. The list includes:
  - CPU\_Get\_RTC\_Request
  - CPU\_Get\_Value\_Request
  - CPU\_Get\_Version\_Info\_Request
  - CPU\_Reset\_Controller\_Request
  - CPU\_Set\_IP\_Addr\_Request
  - CPU\_Set\_RTC\_Request
  - CPU\_Set\_Value\_Request
  - Firmware\_Update

At the bottom of the interface, there are buttons for "Send" and "Library <<". A green status bar at the very bottom indicates "Online". The bottom-most toolbar contains icons for "IP Settings", "Extended Settings", "Communication", "CPU Service Editor", "Terminal Points", "Bus interfaces", and "Data sheet".

12º Observe que durante a atualização do firmware os Leds FR e FF no CLP piscam alternadamente. Esse processo dura aproximadamente 60 segundos.

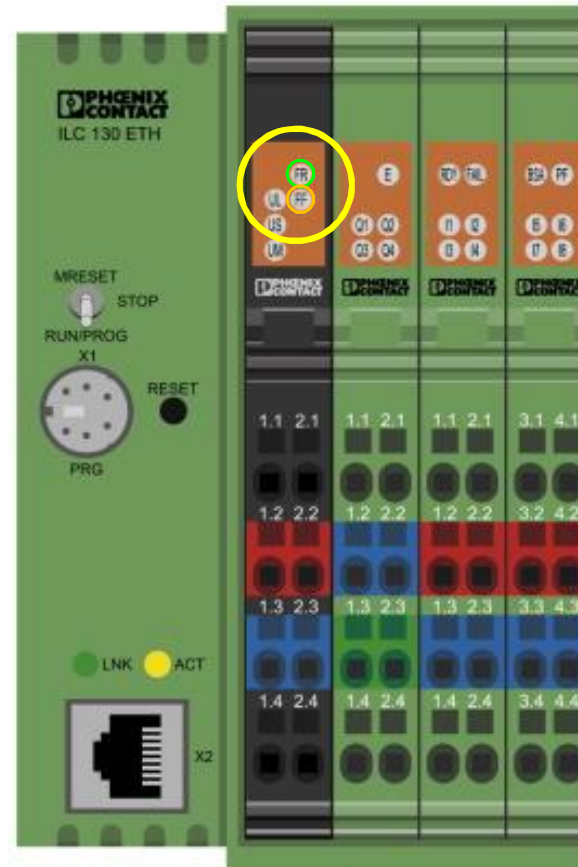

13º A confirmação da atualização pode ser verificada acessando as informações do controlador através da caixa de controle "Project Control Dialog" no menu "Info"

